

La Calenda di Natale

Cristo è il centro della storia. Tutto converge a Lui: il passato, il presente, il futuro. Questa è la teologia sottesa a questo antico inno detto "Preconio" o "Calenda", al di là del computo più o meno attendibile degli anni. Cantarlo nella Notte santa è dare voce alla storia nel suo scorrere del tempo.

Musica: M^o Renzo Cilia

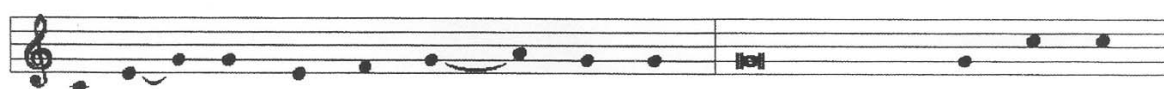

Tra - scor - si mol - ti se - co - li da quando Dio aveva cre - a - to

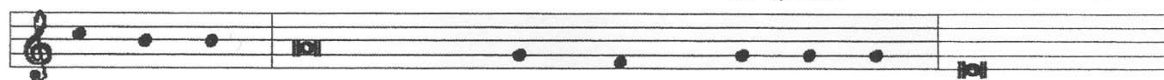

il mon - do e aveva fatto l'uomo a sua im - ma - gi - ne; e molti secoli da

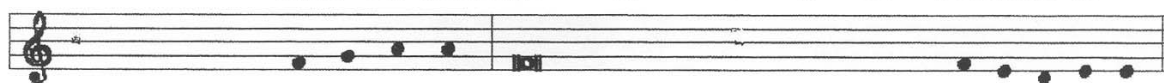

quando era cessato il di - lu - vio e l'Altissimo aveva fatto risplendere l'ar - co - ba - le - no,

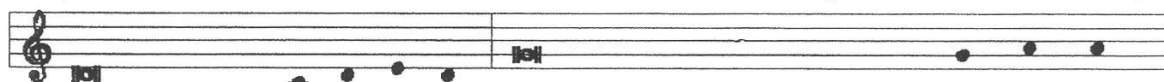

segno di alleanza e di pa - ce; ventuno secoli dopo la nascita di A - bra - mo,

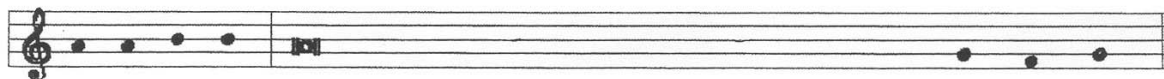

no - stro Pa - dre. Tredici secoli dopo l'uscita di Israele dall'Egitto sotto la guida di Mo - sè;



circa mille anni dopo l'unzione di Davide quale re di I - sra - e - le; nella sessantacinquesima

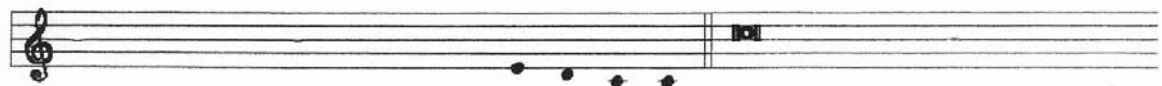

settimana, secondo la profezia di Da - nie - le. All' epoca della centonovantaquattresima

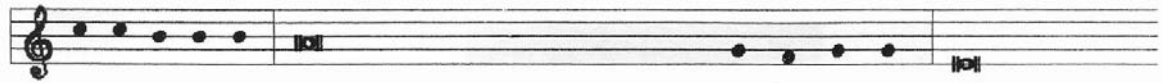

o - lim - pi - a - de; nell'anno settecentocinquantadue dalla fondazio - ne di Ro - ma; nel quarantaduesimo

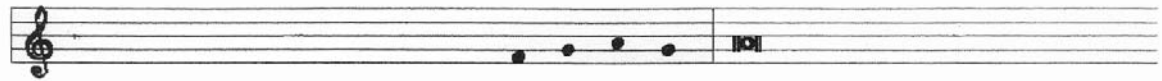

anno dell'impero di Cesare Ottavia - no Au - gu - sto, mentre su tutta la terra regnava la



pace, nella sesta e - tà del mon - do, Ge - sù Cri - sto, Dio eterno e

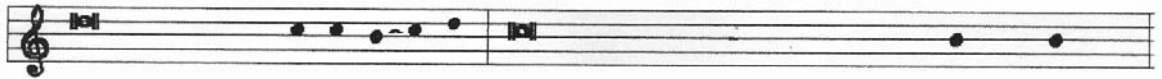

Figlio dell' E - ter - no Pa - dre, volendo santificare il mondo con la sua ve - nu - ta,

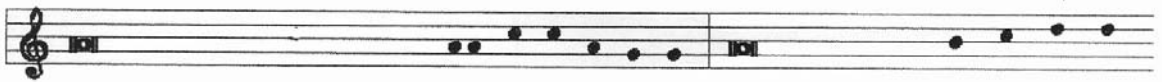

essendo stato concepito per opera del - lo Spi - ri - to San - to, trascorsi no - ve me - si,



na - sce in Be - tlem - me di Giu - da dal - la Ver - gi - ne Ma - ri - a fat - to

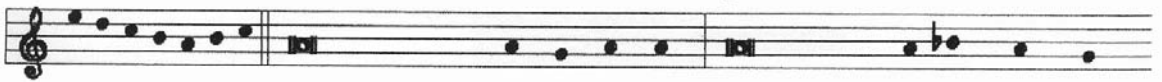

uo - mo. Natale di nostro Signore Ge - sù Cri - sto secondo la na - tu - ra



u - ma - na.